Vereinfachte Umlegung "Am Hang V019"

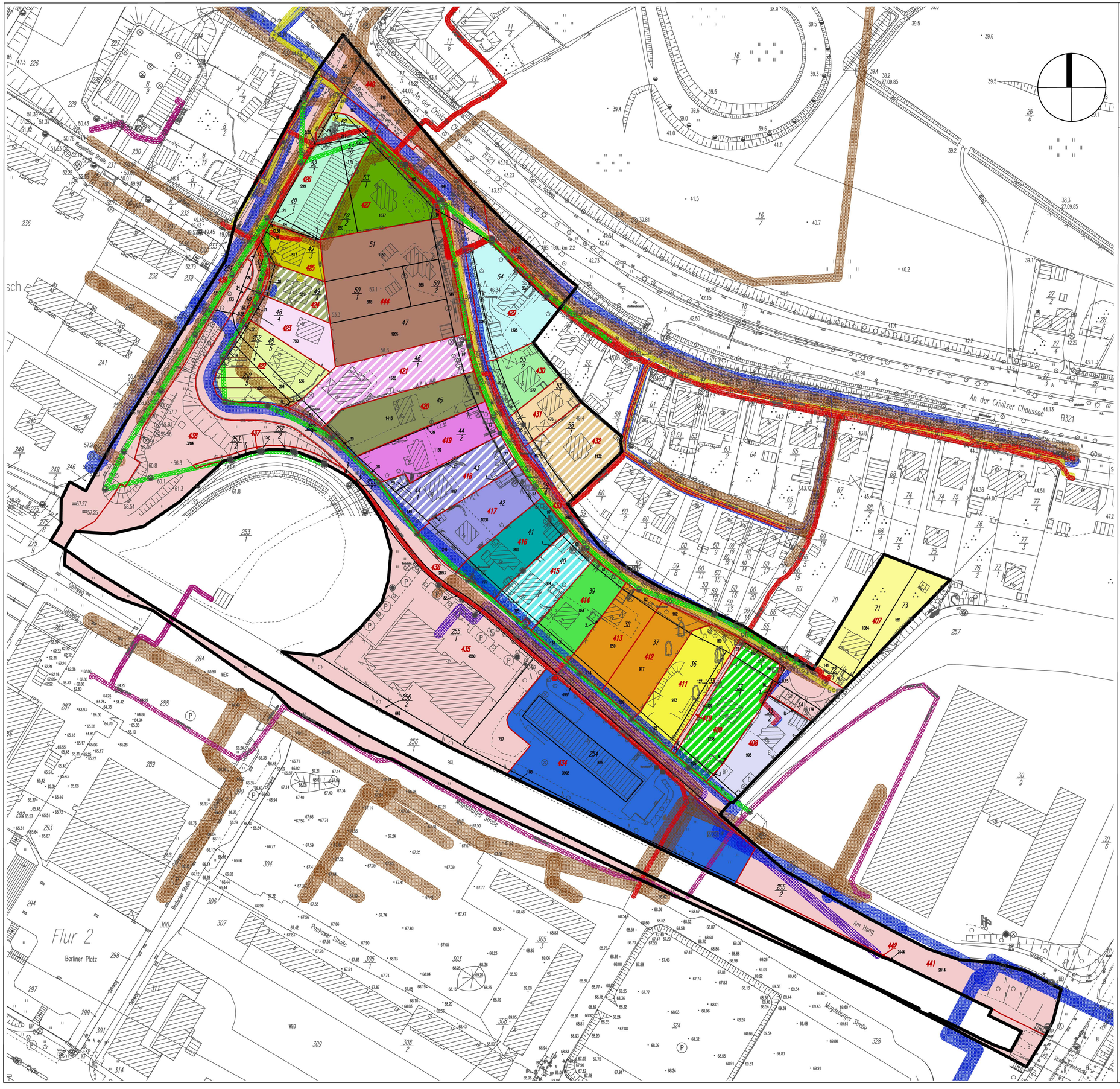

vereinfachte Umlegung nach dem Baugesetzbuch (BauGB)

Gemeinde: Landeshauptstadt Schwerin

Gemarkung: Zippendorf (Flur 2)

Maßstab: 0 10 50m

Zeichenerklärung

Grenze Verfahrensgebiet

Kataster

- Gemarkungsgrenze
- Flurgrenze
- Flurstücksgrenze
- 43/2 Flurstücksnummer
- Bauwerk
- neue Flurstücksgrenze
- 408 neue Flurstücksnummer
- Bebauungsausschluss bezüglich ON 3600

Leitungen

- Mittel– u. Niederspannung, Gas
- Abwasser u. Trinkwasser
- Straßenbeleuchtung, Fernwärme

Beteiligte nach Ordnungsnummern (ONr.)

- 30.200– 30.600
- 1700
- 1800
- 1900
- 2000
- 2100
- 2200
- 2300
- 2400
- 2500
- 2600
- 2700
- 2800
- 2900.100 – 2900.200, 3000
- 3100
- 3200.100
- 3300
- 3400
- 3500
- 3600
- 4000
- 4100
- 4200
- 4300
- 4400
- 4500

Die Karte zur vereinfachten Umlegung ist gemäß §83(1) BauGB durch Bekanntmachung am
in Kraft getreten.
Mit dieser Bekanntmachung wird der bisherige Rechtszustand durch den im Beschluss zur vereinfachten Umlegung vorgesehenen Rechtszustand ersetzt (§83(2) BauGB).

Der Umlegungsausschuss
der Landeshauptstadt Schwerin

Ulrich Frisch
Der Vorsitzende

(Siegel)

Die Karte zur vereinfachten Umlegung ist auf der Grundlage der digitalen Liegenschaftskarte erstellt worden.
Die neuen Grundstücksgrenzen sind entsprechend den Erörterungen mit den Beteiligten grafisch ermittelt worden.

Der Umlegungsausschuss
der Landeshauptstadt Schwerin

Ulrich Frisch
Der Vorsitzende

(Siegel)

Die Karte zur vereinfachten Umlegung ist nach Form und Inhalt zur Übernahme des Liegenschaftskatasters geeignet.

Vermessungs– und Geoinformationsbehörde
des Landkreises Ludwigslust– Parchim
und der Landeshauptstadt Schwerin

Peter Delgmann
FGL Liegenschaftskataster

(Siegel)

Vereinfachte Umlegung "Am Hang V019"

Karte zum Beschluss der vereinfachten Umlegung

– Entwurf –

Stand: Juli 2017

LANDESHAUPTSTADT SCHWERIN

Der Umlegungsausschuss